

### 3. Classificazione Sismica

 **Zona 1 - Elevata Sismicità (58)**

 **Zona 2 - Media Sismicità (61)**

DATI: da D.G.R. Campania n. 5447 del 07/11/2002

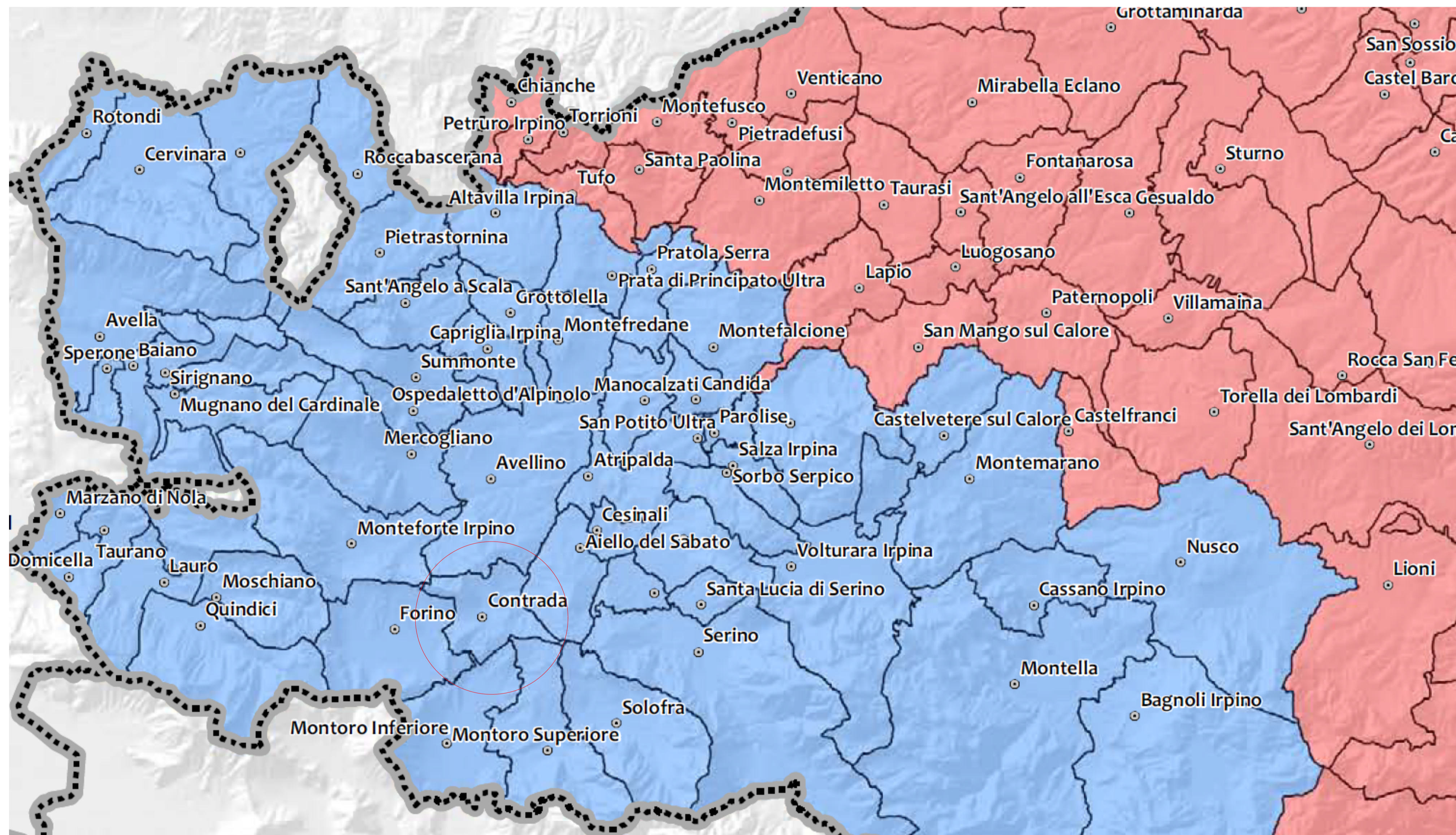

COMUNE DI CONTRADA  
(Provincia di Avellino)



### PUC (PIANO URBANISTICO COMUNALE)

(L.R.16/2004 e ss.mm.ii. - Regolamento di Attuazione per il Governo del Territorio n. 5/2011 in attuazione della L.R. 16/2004 e ss.mm.ii.- Manuale Operativo del Regolamento 2012)

### PIANO STRUTTURALE - PSC

(art. 9 comma 5 del Regolamento di Attuazione per il Governo del Territorio n. 5/2011)

### PSC.15\_v\_2.0) CLASSIFICAZIONE DEL TERRITORIO COMUNALE IN BASE ALLA PERICOLOSITA' SISMICA

Sindaco

Dr.<sup>ssa</sup> Filomena Del Gaizo

Resp.le Ufficio di Piano

Arch. Domenico Marmorino

Resp.le Ufficio VAS

Geom. Gerardo Gaeta

Progettista PUC e VAS

Ing. Mario Gimigliano

Studi Tematici:

studio acustico Arch. Domenico Marmorino

studio geologico GeoProve sas

studio agronomico Dott. Mario Spagnuolo

Consulenti:

Ing. Anna Gimigliano