

1. Pericolosità Sismica

accelerazione Max del suolo

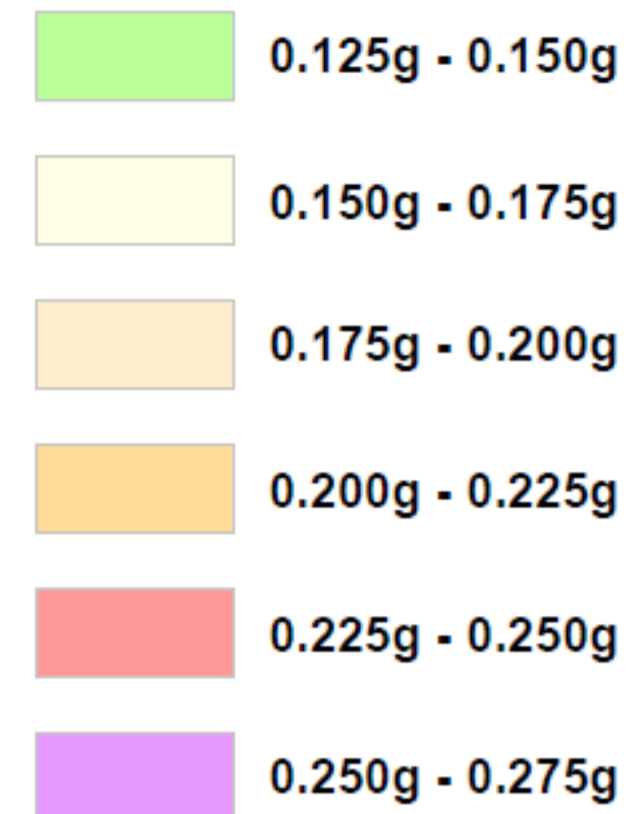

DATI: Gruppo di Lavoro MPS (2004). Redazione della mappa di pericolosità sismica prevista dall'Ordinanza PCM 3274 del 20 marzo 2003. Rapporto Conclusivo per il Dipartimento della Protezione Civile, INGV, Milano-Roma, aprile 2004, 65 pp. + 5 appendici.

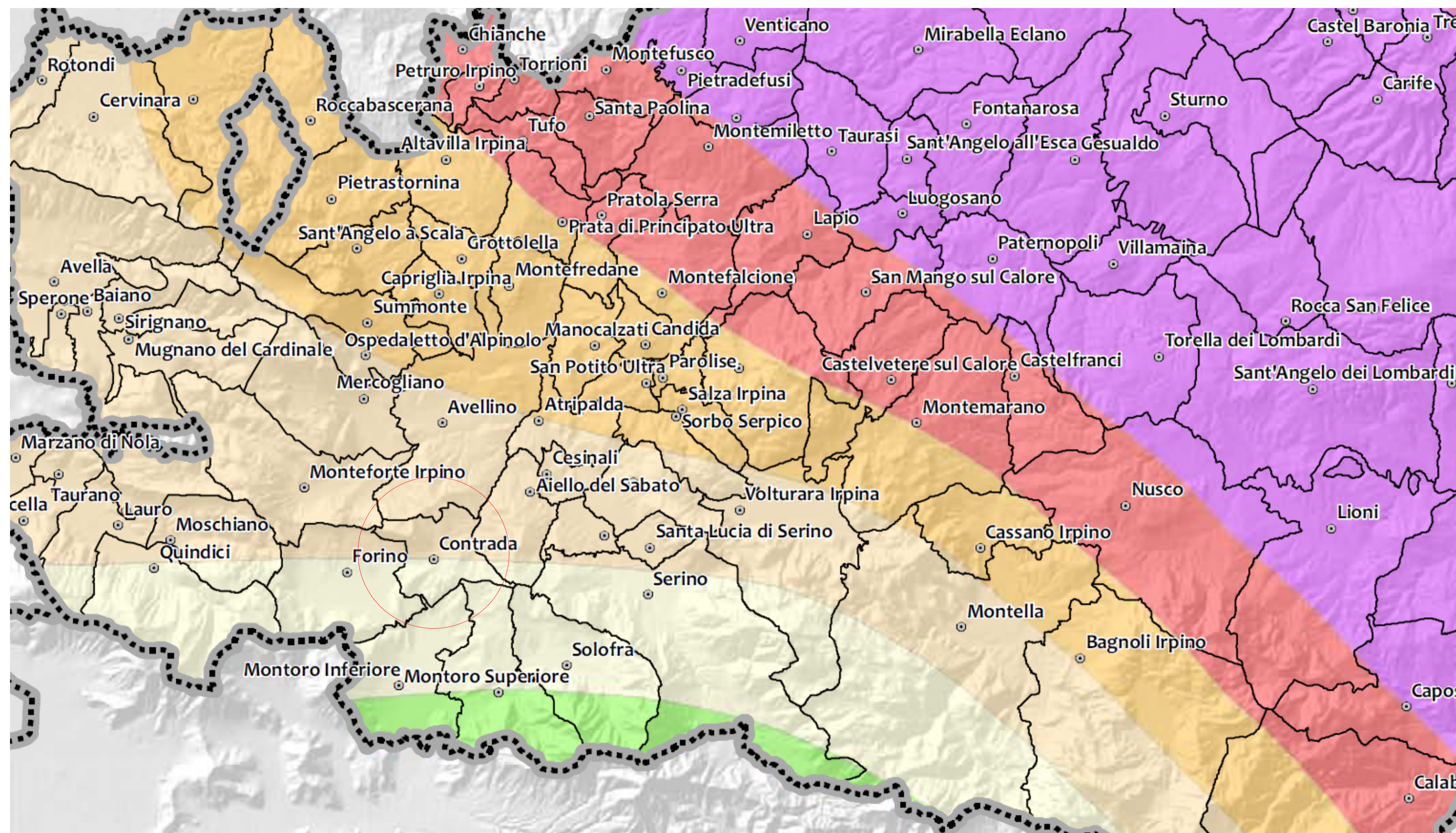

COMUNE DI CONTRADA
(Provincia di Avellino)



PUC (PIANO URBANISTICO COMUNALE)

(L.R.16/2004 e ss.mm.ii. - Regolamento di Attuazione per il Governo del Territorio n. 5/2011 in attuazione della L.R. 16/2004 e ss.mm.ii.- Manuale Operativo del Regolamento 2012)

PIANO STRUTTURALE - PSC

(art. 9 comma 5 del Regolamento di Attuazione per il Governo del Territorio n. 5/2011)

PSC.14_v_2.0) CLASSIFICAZIONE SISMICA DEL TERRITORIO COMUNALE

Sindaco
Dr.ssa Filomena Del Gaizo

Resp.le Ufficio di Piano
Arch. Domenico Marmorino

Resp.le Ufficio VAS
Geom. Gerardo Gaeta

Progettista PUC e VAS
Ing. Mario Gimigliano

Studi Tematici:
studio acustico Arch. Domenico Marmorino
studio geologico GeoProve sas
studio agronomico Dott. Mario Spagnuolo

Consulenti:
Ing. Anna Gimigliano