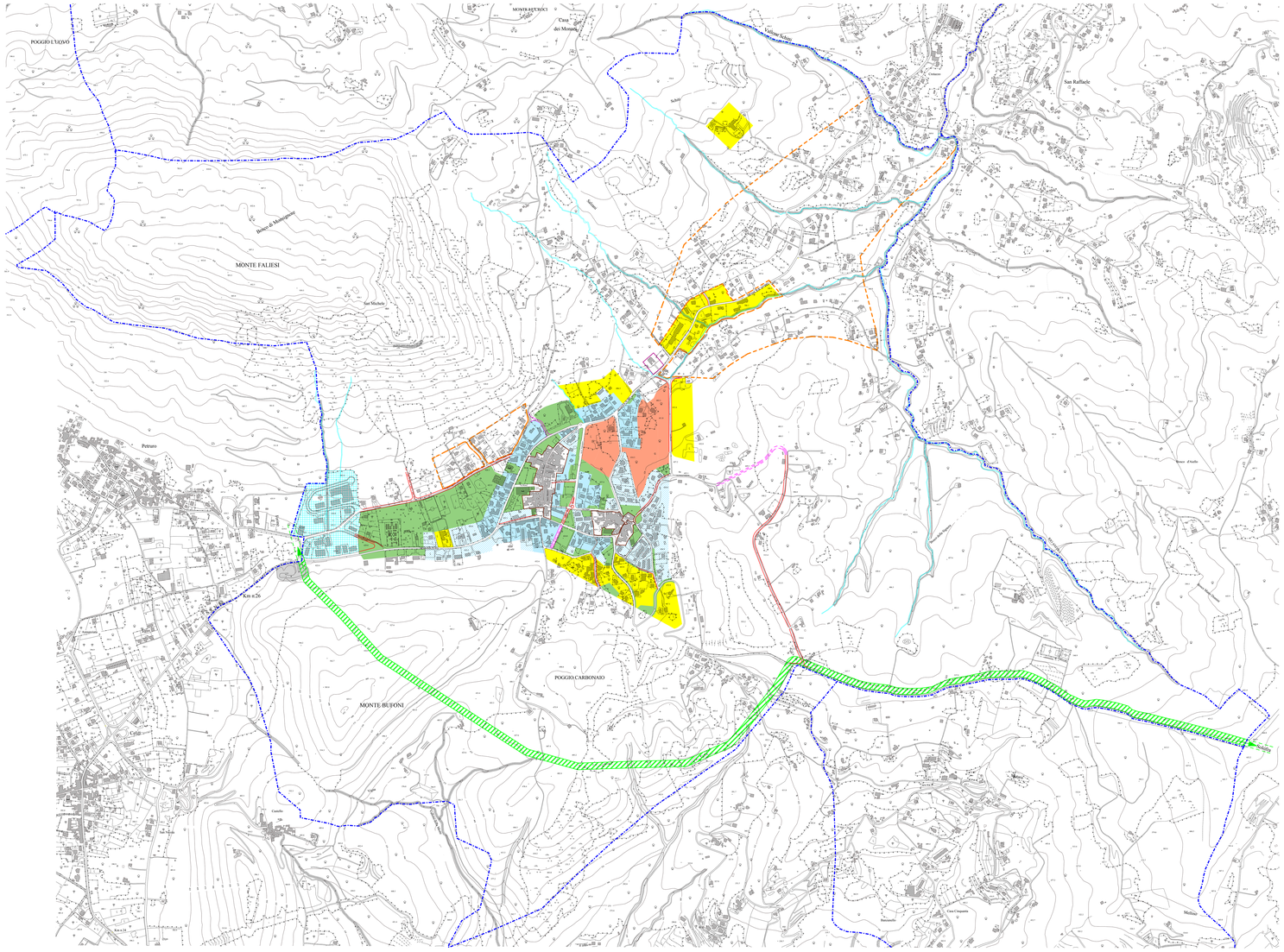

LEGENDA

Limite Comunale

ATTREZZATURE

Standards Urbanistici / Attrezzature e Servizi

AMBIENTE INSEDIATIVO

Territorio Urbano Consolidato

Ambito Storico

Ambito Urbano Consolidato

Fabbricato di Interesse Storico-Artistico

Territorio Urbano Marginale

Ambito Urbano da Riqualificare e/o Integrare

Ambito Terziario-Produttivo da Riqualificare e/o Integrare

Territorio Periurbano

Ambito di Nuova Urbanizzazione Residenziale

Ambito di Nuova Urbanizzazione Produttivo-Terziario

Territorio Aperto

Ambito Agricolo Parzialmente Urbanizzato da Riqualificare

Ambito Attività Estrattive

Ambito Agricolo tradizionale

Sistema della Mobilità

Strada Esistenti

Strada Esistente da riqualificare

Strade di Progetto

Ipotesi Strade di Progetto

Corridoio Ecologico (REP)

SIC Pietra Laura- Monti di Lauro — Parco Monti Picentini

COMUNE DI CONTRADA
(Provincia di Avellino)

PUC

PRELIMINARE DI PIANO

(art. 2 c. 4 Regolamento di Attuazione per il Governo del Territorio n. 5/2011
in attuazione della L.R. 16/2004- Manuale Operativo del Regolamento)

2.2.1) Carta della Trasformabilità Ambientale ed Insediativa

sc. 1:5.000

Sindaco
Dr. Antonio Iannaccone

Ass. all'Urbanistica
Sig. Capriolo Nicola

Resp.le Ufficio di Piano
Arch. Domenico Marmorino

Resp.le Ufficio VAS
Geom. Valerio Grimaldi

Progettista PUC e VAS
Ing. Mario Gimigliano

Studi Tematici:
studio acustico: Arch. Domenico Marmorino
studio geologico: GeoPrest sas
studio agronomico: Dott. Mario Spagnuolo

collaboratori:
Ing. Adriano Barone
Geom. Giovanmino Tucci

Consulenti progetto VAS:
Arch. Maria Luisa Cinquatto
Arch. Elena Pagliuca